

LEGENDA	
	VIA D'USCITA VERSO L'ALTO
	VIA D'USCITA ORIZZONTALE
	VIA D'USCITA VERSO IL BASSO
	ESTINTORE PORTATILE
	LAMPADA DI EMERGENZA DA INSTALLARE
	IDRANTE CON TUBO FLESSIBILE A LANCIA
	ATTACCO MOTOPOMPA UNI70
	PULSANTE DI SGANCIO
	PORTA EI ESISTENTE
	PORTA EI DA INSTALLARE
	CARTONGESSO REI
	EVACUATORE AUDIO

PIANTA PIANO
PRIMO
scala 1:100

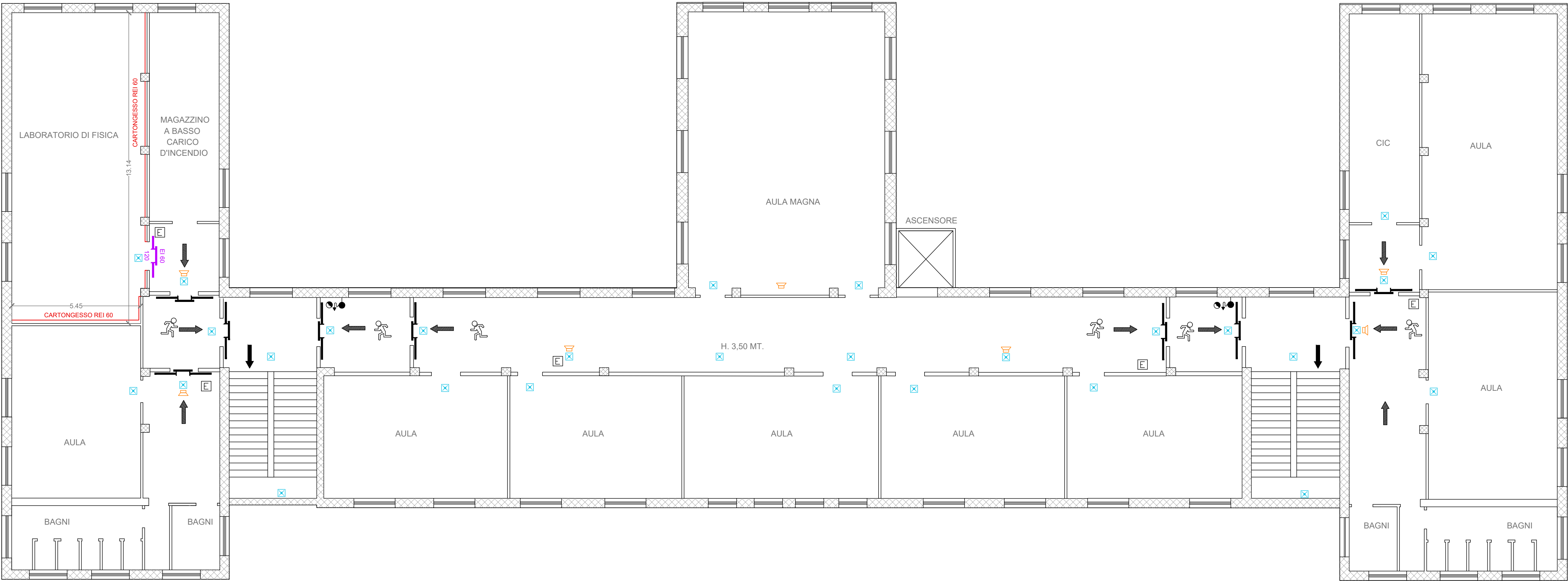

PIANTA PIANO
SECONDO
scala 1:100

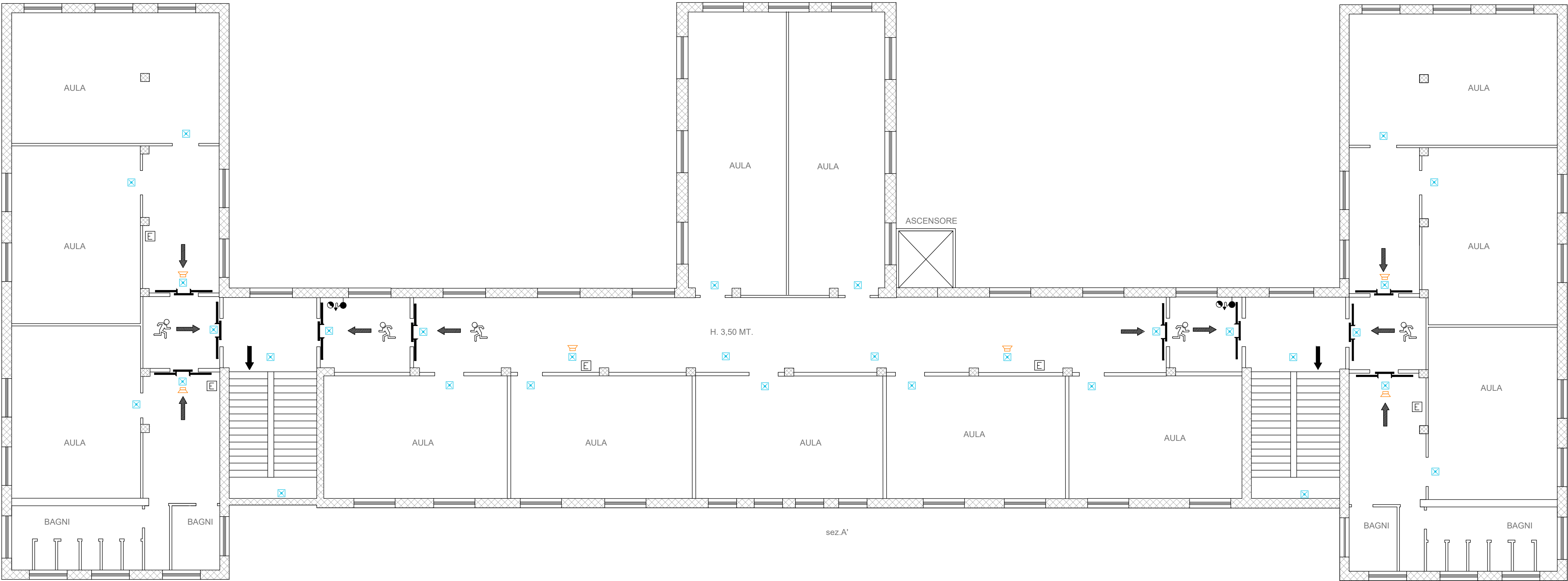

PROGETTO ESECUTIVO

REGIONE MARCHE

Provincia di Fermo

DECRETO MIUR 13 febbraio 2019, n. 101

CONTRIBUTI PER L'ADEGUAMENTO ALLA NORMATIVA ANTINCENDIO DEGLI EDIFICI SCOLASTICI

LAVORI DI ADEGUAMENTO ALLA NORMATIVA ANTINCENDIO DEL BIENNIO DELL'I.T.T. "G. E M. MONTANI" DI FERMO

IMPORTO COMPLESSIVO DEL FINANZIAMENTO 70.000,00 €

GRUPPO DI LAVORO:
Dott. Geom. Sandro Vallasciani
Arch. Maria Rita Spaziani
Ing. Alessandra Agostini
Ing. Lucia Evandri

PROGETTISTA IMPIANTI:
ARKING CONSULTING di Mannocchi F. & C. s.n.c.
- ing. Franco Mannocchi
- ing. Luigi Mannocchi
- arch. Cecilia Mannocchi

IL RESPONSABILE DEL PROCEDIMENTO

IL DIRIGENTE
Ing. Ivano Pignoloni

ELABORATI GRAFICI

ELABORATO:
Interventi di progetto:
piante piani primo e secondo

TAV-02

NOME FILE:
TAV02.pdf

DATA:
novembre 2019

REV.	DESCRIZIONE	DATA	REDATTO	VERIFICATO	APPROVATO